

八雲ビル Yakumo Building		東京都港区西新橋2-17-1 2-17-1 Nishishimbashi, Minato-ku, Tokyo
フロア	Number of floor	2F、4F
専有面積	Net Rental Area	117.54㎡
賃料	Rent	300,000JPY (Tax excluded)

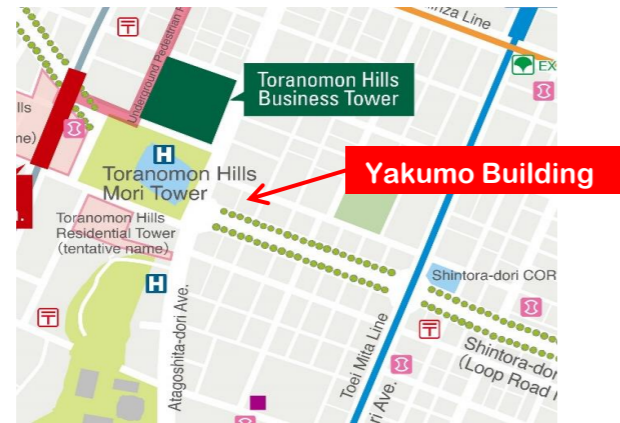

交通アクセス
日比谷線「虎ノ門ヒルズ」駅 A2番出口より徒歩約6分

[Train Access]
Hibiya Line Toranomon Hills Station (6 min.)

建物概要
住所 東京都港区西新橋2-17-1
階数 地上7F、地下1階
構造 鉄骨鉄筋コンクリート造
竣工 1989/3

[Outline of Building]
Address : 2-17-1 Nishishimbashi, Minato-ku, Tokyo
Floors : 7F above ground, 1F under ground
Structure : Steel frame-reinforced concrete
Completed : 1989/3

貸室概要
基準階貸室面積 117.54㎡
基準階天井高 2.45m
OAフロア高さ なし
空調方式 個別

[Outline of Rental Space]
Standard Floor's Net Rental Space : 117.54㎡
Ceiling Height : 2.45m
Raised Floor : N/A
HVAC: Inner / individual air-conditioning system

募集区画図 Floor Plan

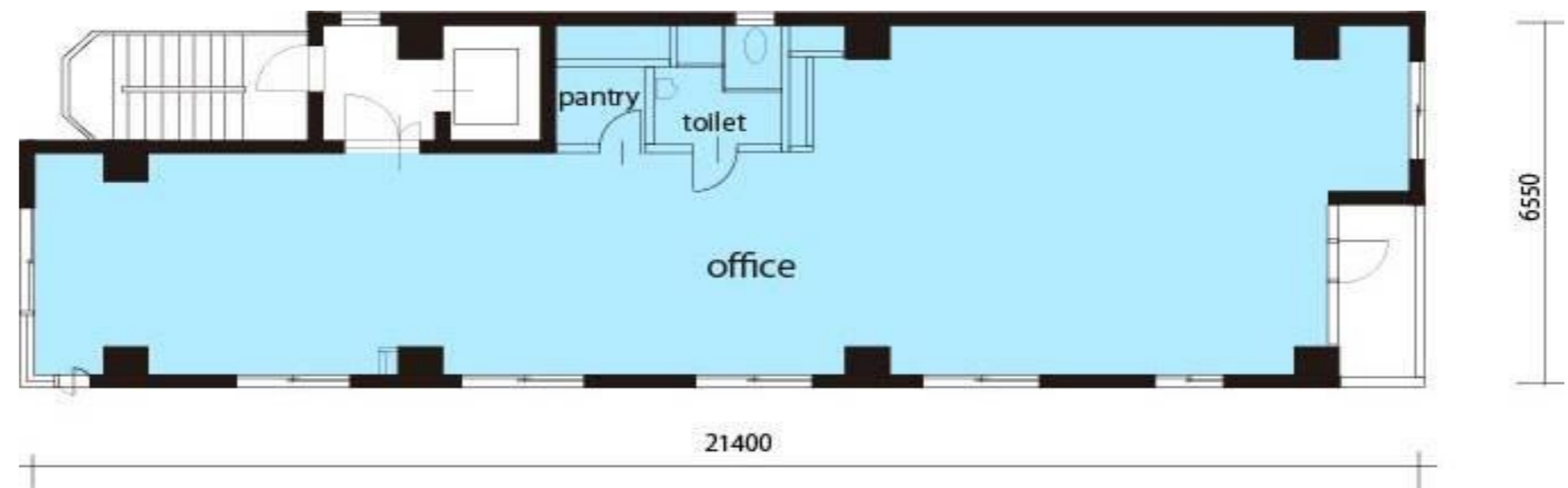

契約条件については弊社担当者にお問合せください。図面と現況が異なる場合は現況を優先させていただきます。
引渡し予定時期については、変更となる可能性があります。ご了承ください。
Please contact the Mori Building supervisor for details of the contract conditions including available date. If there are differences between the drawing and the actual site, the actual site takes priority.



森ビル株式会社 オフィス営業部 東京都港区六本木6-10-1 六本木ヒルズ森タワー
MORI BUILDING CO., LTD. Office Leasing Department Roppongi Hills Mori Tower, 10-1 Roppongi 6-chome, Minato-ku, Tokyo, Japan
Tel. 03-6406-6300 Fax 03-6406-9360

フロア	Number of floor	
専有面積	Net Rental Area	
賃料	Rent	

交通アクセス

[Train Access]

建物概要
住所
階数
構造
竣工

[Outline of Building]

貸室概要
基準階貸室面積
基準階天井高
OAフロア高さ
空調方式

[Outline of Rental Space]

募集区画図 Floor Plan

契約条件については弊社担当者にお問合せください。図面と現況が異なる場合は現況を優先させていただきます。
引渡し予定時期については、変更となる可能性があります。ご了承ください。
Please contact the Mori Building supervisor for details of the contract conditions including available date. If there are differences between the drawing and the actual site, the actual site takes priority.



森ビル株式会社 オフィス営業部 東京都港区六本木6-10-1 六本木ヒルズ森タワー
MORI BUILDING CO., LTD. Office Leasing Department Roppongi Hills Mori Tower, 10-1 Roppongi 6-chome, Minato-ku, Tokyo, Japan
Tel. 03-6406-6300 Fax 03-6406-9360