

MEDIA SHIP. 表参道ヒルズ

人気店舗約40店が参加し新春セールを開催！三が日限定のお得な福袋も！

## OMOTESANDO HILLS SALE 2023 WINTER

アーティスト・ヤナギダマサミの個展

「Masami Yanagida exhibition Let's! Swing! 2023!!!」を開催

表参道ヒルズでは元日から15日（日）までの15日間、「OMOTESANDO HILLS SALE 2023 WINTER」と題した新春セールを開催。館内の人気店舗約40店舗が参加し、今シーズンのトレンドアイテムを最大50%オフで販売します。また、正月三が日には館内約20店舗で福袋をご用意します。

さらに、元日から9日（月・祝）まで人気アーティスト・ヤナギダマサミによる「Masami Yanagida exhibition Let's! Swing! 2023!!!」を開催。館内飲食店舗10店舗では、各店シェフがこの冬いちおしのメニューも展開します。ぜひ来年のお正月は、表参道ヒルズでゆったりと、ショッピングや冬の味覚をお楽しみください。



トレンドのアイテムが最大50%オフに！毎年恒例の元旦からお得な新春セールを開催  
さらに正月三が日には個数限定のレアな福袋も登場

元日から15日（日）までの15日間、「OMOTESANDO HILLS SALE 2023 WINTER」と題した新春セールを開催します。館内の人気店舗約40店舗が参加し、メンズ・レディースのファッションアイテムから、アクセサリ、雑貨類まで、今シーズンのトレンドアイテムを30~50%オフで販売します。また、正月三が日には館内約20店舗で福袋をご用意します。バング & オルフセンからは、豪華ホームシアターセットのスペシャルな福袋を発売。ビズーからは、人気のカラーストーンからお好きなデザインを選んでセミオーダーでジュエリーを作ることができる、セミオーダージュエリーの福袋をご用意。普段は会うことができない希少なジュエリーが入っている可能性も！ワインショップ・エノテカ & バーからは、福引感覚を楽しめるワインの福袋が登場。高級ワインが入っているかも？

## OMOTESANDO HILLS SALE 2023 WINTER

■期間 : 2023年1月1日(日・祝)～1月15日(日)  
※一部店舗により異なる

■参加店舗: 約40店舗

■値下げ率: 30～50%オフ

■URL :

<https://www.omotesandohills.com/sp/sale/2023winter/>

※12月26日(月)より公開



## 福袋 2023

■期間 : 2023年1月1日(日・祝)～1月3日(火)

■参加店舗: 約20店舗

■URL :

<https://www.omotesandohills.com/sp/fukubukuro/>

※12月26日(月)より公開



### バング & オルフセン (本館 1F)

ホームシアターセット

4,500,000円 (6,150,000円相当)

4,800,000円 (6,520,000円相当)

5,200,000円 (7,090,000円相当)

各限定1セット

※この他、20万円前後でオーディオの福袋もご用意しています。

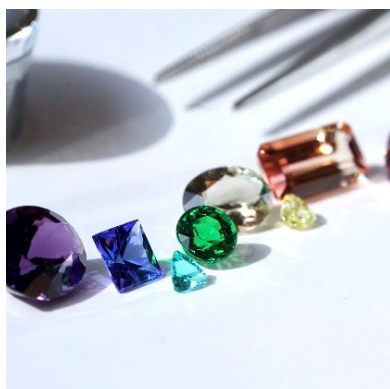

### ビズー (本館 B1F)

セミオーダージュエリーの福袋

100,000円

限定10個

150,000円

限定6個

※画像はストーンのイメージです。



### ワインショップ・エノテカ & バー (本館 3F)

5,000円 (5,500円～44,000円相当)

10,000円 (11,000円～93,500円相当)

各限定50個

※福袋には、ワインが1本入っています。

※画像は5,000円の福袋の商品イメージです。



元日より人気アーティスト・ヤナギダマサミによる作品展を開催！

“縁起の良さ”をモチーフとした作品も登場。

2023年は表参道ヒルズから、良い一年のスタートダッシュを切りましょう！

「OMOTESANDO HILLS SALE 2023 WINTER」の期間中、2023年1月1日（日・祝）から1月9日（月・祝）までの9日間、本館 B3F POP UP SPACE にて「Masami Yanagida exhibition Let's! Swing! 2023!!!」を開催します。

人気アーティスト・ヤナギダマサミが、この展覧会のために描き下ろした“縁起の良さ”をモチーフとした作品を、1年の福を願って特別に発表。その他、会場では、ヤナギダマサミワールドに誘う、まさに年始に相応しいスペシャルな空間が出現します。展示作品の販売も実施。



#### ■開催概要

タイトル：Masami Yanagida exhibition Let's! Swing! 2023!!!

期 間：2023年1月1日（日・祝）～1月9日（月・祝）

時 間：11:00～21:00 ※1月1日は～19:00まで、1月2日、3日、9日は～20:00まで

場 所：OMOTESANDO HILLS B3F POP UP SPACE

入 場：無料

詳 細：<https://www.omotesandohills.com/events/event/2022/008123.html>

問合せ先：03-3497-0310（総合インフォメーション 受付：11:00～18:00）

#### ■アーティストプロフィール / ヤナギダマサミ

「栄養バランスは地球バランス」

マヤカシ色な絵に連れ去られながら旅する絵描き。独特な世界観で SNS を通じて国内だけでなく海外のセレブや著名人に多くのファンをもつ。クライアントワークスだけでなく定期的に主に農業と戯れながら、地方各地の秘境で個展を開催。日本全国からのファンが訪れている。

<過去作品例>



## 館内人気の飲食店イチオシ「冬のスペシャリテ」を10店舗でご用意！

「OMOTESANDO HILLS SALE 2022 WINTER」の期間中を含む2023年1月1日（日・祝）から2023年1月9日（月・祝）までの間、「冬のスペシャリテ」と題して、各店シェフがこの冬におすすめしたい、いちおしメニューを展開します。うにやいくら、蟹や海老といった贅沢な冬の味覚をふんだんに使用した海鮮メニューや、和牛の聖地と呼ばれる鳥取で飼育された和牛を使用したすき焼き、店こだわりの鶏白湯で煮込んだ濃厚フカヒレなど、店舗こだわりのメニューをご用意。1年の締め括りに自分への労いグルメとしても、年始めのご褒美グルメとしてもお楽しみください。

■期間：2023年1月1日（日・祝）～2023年1月9日（月・祝）

■参加店舗：10店舗

■URL：[https://www.omotesandohills.com/sp/winter\\_specialties/](https://www.omotesandohills.com/sp/winter_specialties/) ※12月28日（水）より詳細公開予定

※提供時間は店舗によって異なります。各店舗までお問合わせください。

※新型コロナウイルスの影響により、休業および営業時間、提供時間等が変更になる場合がございます。

## 森ビル独自の感染拡大防止に向けた取り組み

表参道ヒルズでは、新型コロナウイルスの感染の予防と拡大防止のため、予防対策を徹底し営業しています。

お客様とスタッフの安心安全を目的とした予防対策を徹底し営業いたします。

ご不便をおかけする場合もあるかと存じますが、何卒ご理解とご協力を賜りますようお願い申し上げます。

### ご来訪のお客様へお願い

- ・ マスク着用のご来館をお願いいたします。
- ・ 手洗いおよび消毒の実施をお願いいたします。
- ・ フィジカルディスタンスの確保にご協力ください。
- ・ 体調不良や発熱がある場合はご来館をお控えください。

詳細はこちらをご参照ください。

<https://www.omotesandohills.com/events/topic/2020/006491.html>



### <Information / 表参道ヒルズ 総合インフォメーション>

【TEL】03-3497-0310(総合インフォメーション 受付:11時~18時) 【ADDRESS】〒150-0001 東京都渋谷区神宮前4-12-10

【HP】[www.omotesandohills.com](http://www.omotesandohills.com)

#### ■営業時間 新年は1月1日(日・祝)11:00から営業となります。また、4日(水)以降は通常営業いたします。

2022年12月25日(日)および12月30日(金)~2023年1月3日(火)は営業時間を以下のように変更します。

・2022年12月25日(日):ショッピング・サービス・カフェ 11:00~21:00/レストラン 11:00~23:00(L.O. 22:00)

・2022年12月30日(金):ショッピング・サービス・カフェ 11:00~20:00/レストラン 11:00~22:00(L.O. 21:00)

・2022年12月31日(土)、2023年1月1日(日・祝):ショッピング・サービス・カフェ 11:00~19:00/レストラン 11:00~21:00(L.O. 20:00)

・2023年1月2日(月・祝)、1月3日(火):ショッピング・サービス・カフェ 11:00~20:00/レストラン 11:00~22:00(L.O. 21:00)

・2023年1月4日(火)~(通常営業):

ショッピング・サービス・カフェ 11:00~21:00 日曜~20:00/レストラン 11:00~23:00(L.O. 22:00) 日曜~22:00(L.O. 21:00)

※一部営業時間が異なる店舗もございます。

※日曜日が祝日、休日の前日の場合、営業時間は月~土と同じになります。

※日曜日を含む連休最終日の営業時間は日曜日と同じになります。

※新型コロナウイルス感染拡大の状況により、営業時間等が変更となる場合がございます。ご来館前に公式ウェブサイトをご確認ください。

#### ■休館日

不定休(年3日休館日あり)

#### ■アクセス

東京メトロ銀座線、千代田線、半蔵門線「表参道駅」A2出口より徒歩2分、

東京メトロ千代田線、副都心線「明治神宮前(原宿)駅」5出口より徒歩3分

JR山手線「原宿駅」表参道口より徒歩7分

### <本件に関する報道関係の方のお問合せ先>

表参道ヒルズ PR 事務局(プラチナム内):岩崎・田中・島田・鶴川

TEL:03-5572-6072 MAIL:omotesandohills\_pr@vectorinc.co.jp

森ビル株式会社 表参道ヒルズ運営室 プロモーションチーム:石田 TEL:03-3497-0292