

＜六本木ヒルズ展望台の秋企画＞
秋の夜長を絶景と星空を眺めながら過ごす
『天空のスターキャンプ』開催
スカイデッキに期間限定でグリーンエリアが登場！
星空やキャンプをテーマにしたトークイベントも実施



六本木ヒルズ展望台では、星空を近くに感じながら、開放感のある空間で秋の夜長を楽しめる秋企画『天空のスターキャンプ』^(※)を開催します。

六本木ヒルズ森タワー屋上 スカイデッキは、日中は山や海を見渡すことができ、日没時には山に沈む夕日から夕焼けの美しい空のドラマを、夜には星空を眺めることができる、都心にいながらにして自然を感じられるスポットです。本企画の開催期間中は人工芝の「グリーンエリア」が登場し、座ったり寝転んだりしながら景色や星空を眺めることができます。期間中、秋の夜長にぴったりな「星空を語る会」「キャンプマスターによるトークイベント」「ヨガイベント」の3つのイベントを実施。さらに、キャンプがテーマのフォトスポット、秋らしいBGM、香りの演出も！

また、52階の「THE SUN & THE MOON」のレストランでは、本企画にあわせ、月や風をイメージしたドリンクを期間限定でご用意。スカイデッキで大空を満喫したあとは、「天空の森」をイメージしたレストランで素敵な時間を過ごしませんか。東京シティビューショップでも、秋のお月見に合わせ、月やうさぎをモチーフにしたグッズが登場し、施設全体で秋を感じることができます。

今年の秋は、六本木ヒルズ展望台で、キャンプ気分と東京を360度見渡せる絶景をお楽しみください。

※星空や夜景を楽しむイベントの名称。宿泊を伴うイベントではなく、テントなどの設置はございません。

六本木ヒルズ展望台 秋企画『天空のスターキャンプ』開催概要

期 間： 10月1日(土)～10月31日(月)

場 所： スカイデッキ(六本木ヒルズ森タワー屋上)ほか

営業時間： 11:00～20:00(最終入場 19:30)

公式サイト： <https://tcv.roppongihills.com/jp/exhibitions/starcamp/> ※9月末公開予定

※期間中の木曜日～土曜日と10月9日(日)は営業時間を11:00～21:00(最終入場 20:30)に変更

【本件に関するお問い合わせ】

株式会社プラチナム / 小野・神谷・永瀬

TEL : 03-5572-6072 FAX : 03-5572-6075 MAIL : hills_pr@vectorinc.co.jp

森ビル株式会社 東京シティビュー広報担当 / 土井・村本・平田 MAIL : tcv-pr@mori.co.jp

秋の企画『天空のスターキャンプ』概要

六本木ヒルズ展望台では、屋上 スカイデッキにて、夜景と星空と一緒に眺めながら秋の夜長を楽しめる企画『天空のスターキャンプ』を実施します。



スカイデッキで秋の夜長を楽しむ

期間限定でグリーンエリアが登場

スカイデッキに人工芝の「グリーンエリア」をご用意。『天空のスターキャンプ』の開催中は、座ったり寝転んだりしながら、キャンプ気分で景色や星空をお楽しみいただけます。

※以下のイベント開催時、ご予約いただいたお客様以外はお入りいただけません。

※天候等によってお入りいただけない場合がございます。

秋の夜長にぴったりの特別イベントを開催

秋の夜長を楽しめるイベントとして、「星空を語る会」「キャンプマスターによるトークイベント」「ヨガイベント」をスカイデッキで開催します。

① 星空を語る会

東京の星空を眺めながら、星にまつわる豆知識、星空を楽しめるキャンプ場の紹介など、星について気軽に知り、身近に感じていただけるようなミニトークイベントを開催。星空や天文に詳しいスタッフがお話しします。

日程：10月7日(金)、13日(木)、20日(木)、21日(金)

時間：20:00～20:30／20:30～21:00

※各回 15分程度のトーク、質疑応答

スピーカー：六本木天文クラブスタッフ

詳細・申込：<https://tcv.roppongihills.com/jp/>

※イベントエリア(グリーンエリア)に入るためには事前予約が必要です。

※申込は先着順です。

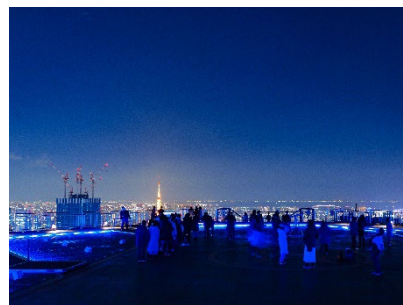

<参考>「六本木ヒルズ天文クラブ」の10月の天文イベント

スカイデッキでは、定期的に東京の煌めく夜景と満天の星を楽しむイベント「六本木天文クラブ」を開催。専門家の解説を聞いたり望遠鏡で星空をのぞいたりしながら、特別な星空体験をお楽しみいただけます。10月も季節の天文現象に合わせた特別観望会を開催予定です。

開催概要：10月14日(金)月の出を見る会(秋)

10月27日(木)星空トーク ※オンライン開催

10月28日(金)星空観望会

※詳細や2022年度のスケジュールは公式サイトにてご確認ください。

<https://tcv.roppongihills.com/jp/tenmon/>



② キャンプマスターによるトークイベント(ビギナー向け)

都心にいながら、キャンプに行った気分を味わえる、キャンプマスターによるトークイベントを開催。おすすめのキャンプスポットの紹介やキャンプのハウツーを、キャンプ初心者にも分かりやすく紹介します。

開催概要

● 10月22日(土)20:00～21:00

「年間100泊するキャンプマスターのスタイリスト平健一とアウトドアクリエイターYURIEが紹介するキャンプの楽しみ方」

スピーカー：平健一、YURIE

● 10月29日(土)20:00～21:00

「年間100泊するキャンプマスターのスタイリスト平健一と焚き火マイスター猪野正哉が紹介するキャンプの楽しみ方」

スピーカー：平健一、猪野正哉

詳細・申込：<https://tcv.roppongihills.com/jp/>

※イベントエリア(グリーンエリア)に入るためには事前予約が必要です。

※申込は先着順です。



平健一



YURIE



猪野正哉

③ ヨガイベント

体のエネルギーに作用するといわれる「満月」と「新月」の日に合わせてヨガを行います。絶景を楽しみながら、体も心もリフレッシュしませんか。

<森脇じゅん氏コメント>月の満ち欠けについて

◇ 満月

エネルギーが満ち溢れる満月の日は、新月からの出来事や願った目標を振り返るのがおすすめです。ヨガや瞑想をしながら、頭の中の考え事を整理し、今この瞬間を味わってみましょう。

◇ 新月

月の姿が見えない新月の日は、ゆっくり休息を取り、心身のリセットをするのに適しています。呼吸を味わいながらのんびり行うヨガで、日常の疲れやストレスを手放しましょう。自分自身に優しく問いかけることで、本当に必要なもの、手放すものも選択することができます。

開催概要

- 10月10日(月・祝)20:00~21:00 「満月ヨガ」

講師：磯 沙織里

- 10月25日(火)20:00~21:00 「新月ヨガ」

講師：森脇じゅん

詳細・申込：<https://tcv.roppongihills.com/jp/>

※ヨガはマットを使用せず行います。

※申込は先着順です。

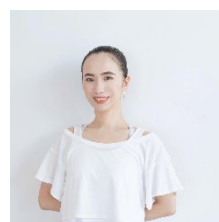

磯 沙織里

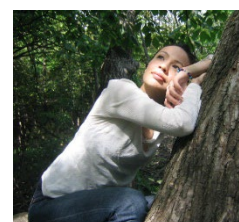

森脇じゅん

キャンプをイメージした、フォトスポットや装飾ほか、香りや BGM の演出

52 階からスカイデッキへ向かうエレベーターを降りると、目の前にはキャンプモチーフのフォトスポットが。通路やスカイデッキには、キャンプの雰囲気を感じられるような光の演出や装飾をしています。

また、秋に心地よい BGM や、秋空や秋のキャンプをイメージしたオリジナルの香りもお楽しみいただけます。



「THE SUN & THE MOON」のイベント限定メニュー

「THE SUN & THE MOON」のレストランでは、『天空のスターキャンプ』に合わせ、月や風をイメージしたドリンクを期間限定でご用意します。スカイデッキで東京を 360 度見渡せる景色をお楽しみいただくとともに、「天空の森」をイメージしたレストランで素敵な時間をお過ごしください。

<メニュー詳細>

■「月」をテーマにしたカクテル

ムーンウォーク～Moon Walk～ 2,000 円(税込)



■「風」をテーマにしたカクテル

タイニーブリーズ～Tiny Breeze～ 1,900 円(税込)



THE SUN&THE MOON (Restaurant)

場 所： 六本木ヒルズ森タワー52 階

営業時間： 11:00~22:00(L.O.ドリンク 21:00)

※詳細は公式サイトにてご確認ください。<http://thesun-themoon.com/moon/>

東京シティビューショップでは月とうさぎのグッズを販売

東京シティビューショップでは、秋の月は一年を通して最も美しいということから、月と月に住むと言われるうさぎをモチーフにしたグッズを販売しています。人気のアーティスト、ナタリーレテのショルダーバッグにも使える兎の巾着や、月の満ち欠けが楽しめる箔をあしらった豆皿など多数取り揃えています。

<商品詳細>

■ナタリーレテ Drawstring bag / 巾着うさぎ
各 1,980 円(税込)



■箔まめざら coval
各 1,100 円(税込)



東京シティビューショップ

場所：六本木ヒルズ森タワー52階 東京シティビュー内

営業時間：10:00～21:00

電話番号：03-6406-6270

『誕生 50 周年記念ベルサイユのばら展 —ベルばらは永遠に—』開催中

50年前の貴重な原画を、執筆当時の池田理代子氏の想いや言葉を交えながら展示。宝塚歌劇の舞台衣装や小道具、TVアニメや懐かしのグッズなど、現在にも続く展開もたどり、多彩な切り口で不朽の名作の軌跡と全貌に迫ります。海拔 250メートルの展望台 東京シティビューからの絶景と「ベルサイユのばら」が織りなす夢のような世界観をお楽しみいただけます。また、会場に隣接する「THE SUN & THE MOON」のカフェとレストランでは、オリジナルのコラボレーションメニューを提供しています。

会期：2022年9月17日(土)～11月20日(日)

時間：10:00～22:00(最終入館 21:00)

会場：東京シティビュー(六本木ヒルズ森タワー52階)

料金：一般：2,200円ほか

公式サイト：<https://tcv.roppongihills.com/jp/exhibitions/verbandaten/>



©池田理代子プロダクション

六本木ヒルズ展望台 東京シティビュー / スカイデッキ 基本情報

【名称】東京シティビュー(屋内展望台) / 六本木ヒルズ森タワー52階
スカイデッキ(屋上展望台) / 六本木ヒルズ森タワー屋上

【営業時間】東京シティビュー 10:00～22:00(最終入館 21:00)

スカイデッキ 11:00～20:00(最終入場 19:30)

※スカイデッキは10月1日(土)～10月31日(月)の期間中、木曜日～土曜日と10月9日(日)は営業時間を11:00～21:00(最終入場 20:30)に変更します。

※スカイデッキは強風、雨天、雷雲接近などでクローズする場合があります。

※世情や季節、イベント内容により営業時間など、変更する場合があります。

最新情報は公式サイト(<http://tcv.roppongihills.com/>)にてご確認ください。

【料金】料金変動制

※催事や曜日により料金が異なります。詳細は公式サイト(<https://visit.mam-tcv-macg-hills.com/>)にてご確認ください。

※チケットは専用オンラインサイトまたは施設入り口の券売機、窓口での購入が可能です。

※スカイデッキへの入場は別途500円(4歳～中学生300円)が必要です。

【お問合せ】(住所)東京都港区六本木6-10-1 六本木ヒルズ森タワー52階

(TEL)03-6406-6652 (公式サイト)<http://tcv.roppongihills.com/>

※六本木ヒルズ展望台の新型コロナウイルス感染症対策への取り組みについて

六本木ヒルズ展望台は新型コロナウイルスの感染症対策を徹底し、お客様ならびにスタッフの健康と安全に配慮しながら営業しております。ご来館の際は、検温とマスクの着用を必須とさせていただきますが、スカイデッキでは、人と十分に距離が保たれている場合は、マスクをはずしていただくことも可能です。そのほかにも様々な取り組みを実施しておりますので、ご理解・ご協力のほど、よろしくお願い申し上げます。

詳細は公式サイト(<https://tcv.roppongihills.com/jp/news/2020/06/4052/>)にてご確認ください。