

報道関係者各位

2019年10月7日

MORI Building DIGITAL ART MUSEUM: EPSON teamLab Borderless  
**「お絵かきクリスマス」など冬限定作品公開のお知らせ**  
11月15日より、冬の作品が続々登場。冬休み期間は開館時間延長へ。



森ビル株式会社とチームラボが共同で運営する「MORI Building DIGITAL ART MUSEUM: EPSON teamLab Borderless」(以下、当館)は、一年を通して季節の移ろいとともにより作品が変化し、11月15日(金)からは順次、クリスマスや冬の季節とともに変化した作品を公開していきます。

『学ぶ! 未来の遊園地』内には、11月15日(金)～12月31日(火)の期間限定で、昨年好評を博した、みんなが描いた絵によってできていく「お絵かきクリスマス」が登場します。みんなが紙にクレヨンで描いたサンタクロースに命が吹き込まれ、ソリに乗ってやってきます。『Borderless World』内の悠久の里山の景色を描いている「地形の記憶」は、粉雪や北風、寒椿やスイセン、ムクドリなどが作品の中に訪れ、美しい里山が冬景色に変わります。「呼応するランプの森」には、冬の期間限定の、真赤な炎の光の色彩を表現した「Flame」と氷の洞窟の光の色彩を表現した「氷洞(アイスケイブ)」が登場します。また、館内にあるティーハウス『EN TEA HOUSE 幻花亭』では、10月1日(火)～12月31日(火)の期間に、凍結玉緑茶(玉緑茶のアイスクリーム)から生い茂る茶の木に、自然界と同じように、花が咲き乱れます。

尚、好評につき、12月21日(土)から1月5日(日)までの冬休み期間は、全日10時から21時まで開館時間を延長することを決定しました。

【本件に関するお問い合わせ先】

MORI Building DIGITAL ART MUSEUM: EPSON teamLab Borderless 広報事務局  
(共同ピーアール株式会社 内)担当: 兪(ゆう)、松川、永福、村田  
Tel: 03-3571-5258 Fax: 03-3574-0316 E-mail: [borderless-pr@kyodo-pr.co.jp](mailto:borderless-pr@kyodo-pr.co.jp)

※広報事務局の変更に伴い、電話番号・FAX 番号が変更となります。

### 「お絵かきクリスマス」／11月15日(金)～12月31日(火)

11月15日(金)～12月31日(火)までの期間は、昨年も好評を博した、みんなが描いた絵によってできていく「お絵かきクリスマス」が登場します。「お絵かきクリスマス」では、みんなが描いたサンタクロースに命が吹き込まれ、目の前の巨大な雪の降る街に、ソリに乗ってやってきます。みんなが描いた絵によってクリスマスの街ができていき、描かれる絵によって、街は変化していきます。サンタクロースは触るとプレゼントを配ってくれるなど、街は触ることでも変化します。



### 「呼応するランプの森 - ワンストローク」

「呼応するランプの森」には、真赤な炎の光の色彩を表現した「Flame」と、氷の洞窟の光の色彩を表現した「氷洞(アイスケイブ)」が登場します。人がランプの近くに立ち止まると、最も近くにあるランプが強く輝きます。ランプの光は、次に近い二つのランプに伝播し、連続する光は、一本のつながった光のラインとなり、空間をめぐっていきます。



### 「地形の記憶」

悠久の里山の景色を描いている「地形の記憶」は、高低差のある空間を分け入ることのできる作品です。冬は、粉雪や北風、寒椿やスイセン、ムクドリなど、冬の景色が広がります。人々が作品内を動き回ることによって空気の流れが変わり、鳥や風、散る花びらの動きが変わっていきます。

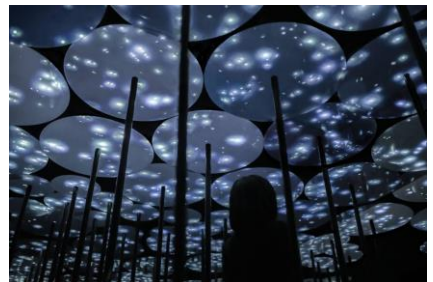

### 「EN TEA HOUSE 幻花亭」／10月1日(火)～12月31日(火)

「EN TEA HOUSE」は、佐賀県嬉野市でつくられた香り高いお茶と、凍結玉緑茶(玉緑茶のアイスクリーム)から無限に作品が描かれ続ける世界を体感できるティーハウスです。10月1日(火)～12月31日(火)の期間は、凍結された茶から生い茂る茶の木に、自然界と同じように、花が咲き乱れます。また、お茶の器の中には、冬の時期だけに見られる、菊・シクラメンなどの季節の花々が登場します。

※凍結玉緑茶(玉緑茶のアイスクリーム)は、ドリンクとセットで1,200円(税込)で販売いたします。各日、無くなり次第終了になります。



#### 美術館概要

名称 : MORI Building DIGITAL ART MUSEUM: EPSON teamLab Borderless  
(森ビル デジタルアート ミュージアム:エプソン チームラボボーダレス)

場所 : 東京都江東区青海 1-3-8 お台場パレットタウン

料金 : 大人(高校生以上)3,200円、障がい者割引1,600円、子ども(4歳～中学生)1,000円  
ナイトパス(18:00から入館できるエントランスパス ※土・日・祝のみ)は、  
大人(高校生以上)2,900円、障がい者割引1,500円、子ども(4歳～中学生)1,000円  
※障がい者割引の対象は、障がい者手帳をお持ちの方ご本人様と同伴者1名まで。

開館時間 : 月～金 10:00 - 19:00、土・日・祝 10:00 - 21:00  
12月21日(土)から1月5日(日)までは、全日 10:00 - 21:00 まで開館  
※最終入館は閉館の1時間前

休館日 : 第2・第4火曜日  
(ただし、11月7日(木)は休館日・11月12日(火)、12月24日(火)は通常営業。)

公式サイト: <http://borderless.teamlab.art/jp> ダイジェスト映像: <https://youtu.be/UYFWjUj4RPQ>