

ワールドクラスクオリティの約100店舗が参加
GINZA SIX 2019年 新春セール開催
2019年1月2日(水)～1月20日(日)
観世能楽堂にて「GINZA SIX 新春能」無料公演を開催
各店舗で「福袋」や「お正月グルメ」「新春特別商品」を展開

銀座エリア最大の商業施設「GINZA SIX」では、2019年1月2日(水)より、世界の最新トレンドを発信する約100店舗が参加する新春セール「GINZA SIX SALE(ギンザ シックス セール)」を開催します。

また、B3Fの文化・交流施設「観世能楽堂」にて、1月2日(水)・3日(木)に「GINZA SIX 新春能」無料公演を開催するほか、銀座の年末の風物詩となっている大型「江戸前風門松」の設置や、初開催となるブラスバンドのジャズ演奏など、年末年始の銀座を華やかに演出します。

また、ワールドクラスクオリティのブランドが揃うGINZA SIXだからこそ実現したプレミアムな福袋や、日本と世界のお正月を体感できるグルメ、日本の伝統をアレンジしたモダンな新春特別商品などを多数展開します。

2019年新春セール「GINZA SIX SALE」

セール名称 : GINZA SIX SALE

実施期間 : 2019年1月2日(水)～1月20日(日)

※一部開催期間が異なる店舗がございます。

※セール対象外の店舗・商品もございます。

割引率 : 10%～50%OFF

※セール参加店舗により割引率は異なります。

参加店舗 : 約100店舗

(一例 ※フロア、アルファベット順)

DENHAM、EYESTYLE、FREEMANS SPORTING CLUB、JOSEPH、MARK'S STYLE TOKYO、
World Footwear Gallery、ADORE、BEAMS HOUSE WOMEN、CIBONE CASE、PARIGOT、Tabio Japan、
漆器 山田平安堂、DIESEL BLACK GOLD、N°21、See By Chloé、UNDERCOVER、BALLY、SIXIÈME GINZA、
VERSACE、e.m.PICTURESQUE、PAÑPURI、meat & green 旬熟成 他



<INDEX>

GINZA SIX 年末年始プロモーション概要

(p1) 新春セール「GINZA SIX SALE」

(p2) GINZA SIX 新春能／大型「江戸前風門松」設置／ジャズアンサンブル演奏／福袋

(p3) お正月グルメ

(p4) 新春特別商品



GINZA SIX NEWS

(p5) 期間限定のポップアップショップ



<本件に関する報道関係者からのお問合せ先>

GINZA SIX PR 事務局 (株式会社サニーサイドアップ内) 担当: 関(せき)、山口
TEL: 03-6894-3200 FAX: 03-5413-3050 E-MAIL: ginzasix_pr@ssu.co.jp

■「GINZA SIX 新春能」

B3Fの文化・交流施設「観世能楽堂」にて、無料でご覧いただける「GINZA SIX 新春能」を開催。能楽界を代表する観世流の幽玄な能の世界を堪能できます。

日時:2019年1月2日(水)、3日(木) ※各日2公演

午前の部:11:30~12:30(10:30開場予定)

素謡 神歌、仕舞 老松・東北、半能 高砂

午後の部:15:00~16:00(14:00開場予定)

能 菊慈童

主催:GINZA SIX リテールマネジメント株式会社/協力:一般社団法人観世会

※無料でご覧いただけます。3歳未満のお子さまのご入場はご遠慮いただいております。

※先着順にて定員に達し次第締め切りとなります。

(各公演の受付は開演の1時間前より観世能楽堂にて開始)

※お問合せ先 GINZA SIX 総合インフォメーション Tel: 03-6891-3390 (受付時間 10:30~20:30)



■銀座の風物詩、大型「江戸前風門松」設置

銀座のお正月の風物詩、大型「江戸前風門松」をGINZA SIX 正面エントランスに設置。3本の竹を芯にして周囲に松を配し、藁を荒縄で結ぶ「江戸前風門松」は、1924年の銀座松坂屋開店当時より受け継がれている伝統的な形であり、江戸時代から変わらない日本の伝統を味わっていただけます。

設置期間:2018年12月26日(水)~2019年1月7日(月)

設置場所:GINZA SIX 正面エントランス2箇所

門松仕様:高さ3.6m(12尺)、直径約85cm、重さ120kg

■ジャズアンサンブル演奏

プロミュージシャンによるブラスバンドが館内を練り歩き、ジャズアンサンブルで年末年始のGINZA SIXを盛り上げます。

日時:2018年12月29日(土)、30日(日)、2019年1月2日(水)、3日(木)

場所:GINZA SIX 各階

バンド構成:6名予定(サクソ、トランペット、パーカッション、トロンボーン、スーザフォン)

演奏内容:ジャズアンサンブル(各日5ステージ、1ステージは15~20分程度)

■プレミアムな「福袋」

ファッションからライフスタイル、ビューティ、フードまで、プレミアムな福袋を限定数で販売します。

2F「Maison de NADIA」では、『ペアシェイプダイヤモンド』を税込2,000,000円(4,000,000円相当)でご用意するほか、B1F「BEAUTY TERRACE GINZA ~DRESS CIRCLE~」では、目標減量を達成すればハワイ旅行など豪華景品がもらえる『福袋ダイエット』(3kg減量コース 税込100,000円/5kg減量コース 税込150,000円/8kg減量コース 税込200,000円/15kg減量コース 税込450,000円)など、個性豊かな福袋を展開します。

販売期間:2019年1月2日(水)~各店舗なくなり次第終了 ※一部開催期間が異なる店舗がございます。

参加店舗:約50店舗

(一例 ※フロア、アルファベット順) adidas Originals Shop、KURO、RAWLIFE、D-BROS、OKANO、TOWEL THINK LAB、中川政七商店、H.P.FRANCE BIJOUX、Maison de NADIA、BEAUTY TERRACE GINZA ~DRESS CIRCLE~、shu uemura、Viennoiserie JEAN FRANCOIS、オリジンヌ・カカオ、パティスリー銀座千疋屋 他

■「GINZA SIXのお正月」 上質なお正月を彩るグルメ、新春特別商品

銀座の新たな食文化を提案するB2Fフードフロアやレストランでは、定番のおせちや年末年始の帰省に最適な手土産に加え、茶室でのお抹茶体験付きのアフタヌーンティーや、スイーツおせちなど、伝統を現代風にアレンジしたお正月グルメや、日本と世界のお正月を感じられるフードを多数展開します。

また、ライフスタイル雑貨ブランドでは、木やガラスを使って表現した鏡餅飾りや、干支にちなんだアイテム、伝統の職人技が光るカトラリーなど、新春を祝う特別商品を多数ご用意。平成最後のお正月を華やかに彩ります。

※価格は全て税別。

※各店舗のメニュー・商品の詳細および販売期間は別紙「お正月のおすすめメニュー・商品リスト」を参照。

▼グルメ（一例）

<伝統を現代風にアレンジしたお正月グルメ>



本格茶室でのお抹茶体験付き
和×莓新春プレミアムアフタヌーンティーセット
(THE GRAND GINZA)
価格:6,500円



吟醸酒のプリン
(マーロウ)
価格:750円



スイーツおせち
(荻野屋)
価格:4,000円

<日本と世界の味覚を味わうお正月グルメ・メニュー>

「フランスの伝統を味わう」



ガレットデロワ
(Viennoiserie JEAN FRANCOIS)
価格:1ホール 1,300円

「和とフレンチが融合したおせち」



オザミ特製おせち料理
(ビストロオザミ)
価格:29,630円

「紅茶と伝統菓子のペアリング」



ニューイヤーズレクション
(BETJEMAN & BARTON)
価格:4,200円

「手土産に最適な日本の伝統菓子」



こはく単衣
(ぎんざ鏡花水月)
価格:550円

「金箔入り大吟醸で新年を祝う」



FRANCK MULLER 純米大吟醸
金箔入特製限定 祝酒
(FRANCK MULLER GENEVE)
価格:10,000円(720ml)

「新春に相応しい旬の逸品」

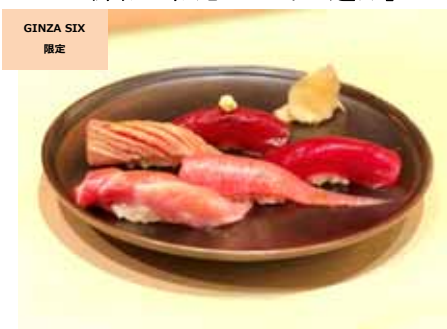

大間産本鮭の鮭づくし
(つきじ鈴富)
価格:15,000円

▼ライフスタイル雑貨（一例）

＜伝統を現代風にアレンジしたお正月アイテム＞



鏡餅飾り
(中川政七商店)
価格:4,000円~20,000円



酔独楽
(D-BROS)
価格:35,000円 / 40,000円
(サイズ違いの盃4個セット、台座1個入り)

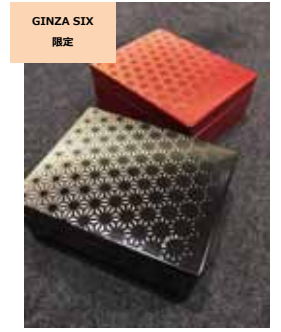

小箱 麻の葉 朱・黒
(漆器 山田平安堂)
価格:各3,000円

＜干支(亥)アイテム＞



ビールカップ 亥
(玉川堂)
価格:各25,000円



干支丸盆
(漆器 山田平安堂)
価格:4,000円



ふきん、お飾り、ポチ袋、食品
(中川政七商店)
価格:300円~50,000円

＜店舗を代表する個性豊かなお正月アイテム＞

「お正月ならではの最高級品」



四段重 熨斗蒔絵
(漆器 山田平安堂)
価格:2,500,000円

「職人技が光る伝統のカトラリー」



Cutipol GOAホワイトマットゴールド
オハシセット
(#0107 PLAZA)
価格:4,900円

「江戸小紋モチーフの和のフラワーベース」



フラワーベース
(D-BROS)
価格:1,800円(2柄入り)

<GINZA SIX NEWS>

■期間限定のポップアップショップ

<フード>

▼美珍香 BEE CHENG HAING (B2F)

炭火でじっくりと燻製する、秘伝のポークジャーキーなどを販売します。

【開催期間】 2019年1月8日(火)～2月3日(日)

▼EDWART (B2F)

2014年のオープンからわずか3年で、2016年「Salon du Chocolat Paris」最高位金賞、オリジナリティ賞のダブル受賞。その後、4年連続で最高位金賞連続受賞。2017年「NY Times」が選ぶ、パリで最も優秀なショコラティエ」第3位などの受賞歴を持つ、今もっとも注目される20代の実力派若手ショコラティエ。

旅からインスピレーションを受けたチョコレートは、アフリカのバオバブの実、プロヴァンスのはちみつ、アジアの生姜やコリアンダーなどが世界中の食材が使われ、まるで味の世界旅行を楽しむよう。バイヤーが交渉を重ね、世界で初めて日本に出店することになりました。GINZA SIX限定コフレもご用意しています。

【開催期間】 2019年2月5日(火)～3月3日(日)

「EDWART」シェフ:EDWIN YANSANÉ(エドウィン・ヤンサネ)

1989年パリ生まれ。製菓分野で非常に優れた人材を輩出している「パリ外食業専門学校(Ecole de Paris des Métiers de la Table)」にて、5年間ショコラティエの勉強・職業訓練を受け、パリの「Michel Chorin」やパリ郊外の「Charles Chocolatier」で修業を積む。卒業後、24歳で友人のアルチュールと共同で起業し、「EDWART」を立ち上げる。



<ファッション/ライフスタイル>

▼燕三条スタイルショップ(4F)

世界有数の金属加工業の産地である新潟県燕三条の地域ブランド。受け継がれる技を、現代のライフスタイルに沿った形に落とし込んだ酒器やカトラリーなどを販売します。

【開催期間】 2018年12月26日(水)～2019年1月15日(火)



▼FUEGUIA 1833 (3F)

アルゼンチン発、話題のフレグランスブランド「FUEGUIA 1833」のポップアップストアを開催します。セクシャリティに関係なく、すべての人々を魅了するエキゾチックでユニークな香りの数々。パタゴニアや南米の多様な植物からインスパイアされたフレグランスが織りなす、冒険の世界へと誘います。最高峰の希少な植物由来の原料のみを厳選して作られるため、パルファンにはシリアルナンバーが刻まれる、リミテッド・エディションのフレグランスです。香水のセオリーを覆す、唯一無二の香りをお楽しみください。

【開催期間】 2018年11月21日(水)～2019年1月15日(火)



▼BVLGARI POP (UP) CORN (2F「SIXIÈME GINZA」内)

1960年代の映画のセットを大胆に再解釈したブルガリのポップ アップ ストア「ブルガリ ポップ (アップ) コーン」が期間限定で登場。

鮮やかな光、色、モチーフで彩られたショップでは遊び心あふれる世界観の中で、本ストアのみでお求めいただける限定モデルのバッグをはじめ、数多くのアイテムをご用意しています。



<GINZA SIX 限定商品>

商品名:セルペンティ フォーエバー

価格:295,000円

【開催期間】 2018年12月12日(水)～2019年1月15日(火)

▼Happy Socks(B1F)

スウェーデン・ストックホルム発のブランド。現在90ヶ国で販売されており、日常のあらゆるものからインスピレーションを得た、ポップでカラフルなコレクションを展開します。

【開催期間】 2018年12月26日(水)～2019年2月17日(日)



※価格は全て税別

<GINZA SIX Information>

【TEL】03-6891-3390 (GINZA SIX 総合インフォメーション 受付時間 10:30～20:30)

【ADDRESS】〒104-0061 東京都中央区銀座6丁目10-1

【HP】<http://ginza6.tokyo/>

□営業時間 ショップ・カフェ(B2F～5F) 10:30～20:30

レストラン(6F、13F) 11:00～23:00

※一部営業時間が異なる店舗もございます。

※12月31日(月)、1月2日(水)は下記の通り短縮営業となります。

12月31日(月)

ショップ・カフェ(B2F～5F) 10:30～18:00

レストラン(6F、13F) 11:00～21:00

1月2日(水)

ショップ・カフェ(B2F～5F) 10:30～20:00

レストラン(6F、13F) 11:00～22:30

□休館日 不定休 ※2019年1月1日(火・祝)は店舗休業

□アクセス 東京メトロ 銀座線・丸の内線・日比谷線「銀座」駅から地下通路にて直結
駐車場完備(お買い上げ金額に応じたサービス有)