

2025 年 12 月 5 日
森ビル株式会社

六本木ヒルズ展望台 東京シティビュー 「天空のはつみそら 2026」開催決定

～海拔 250 メートルの絶景から、初日の出、初ヨガ、書初め体験まで。特別な一年の始まりを。～

森ビル株式会社(東京都港区、代表取締役社長 辻 慎吾)が運営する六本木ヒルズ展望台 東京シティビュー(六本木ヒルズ森タワー52 階)では、2025 年 12 月 26 日(金)から 2026 年 1 月 12 日(月・祝)の期間、新春イベント「天空のはつみそら 2026」を開催します。



お正月の展望台イベント「天空のはつみそら 2026」

海拔 250 メートルに位置し、天高 11 メートル、全面ガラス張りの開放感あふれる空間から眼下に広がるのは、東京の壮大なパノラマです。

「天空のはつみそら 2026」では、東京シティビューでお正月をお楽しみいただけるよう、輝かしい一年の始まりを彩る特別なプログラムをご用意。お正月の風物詩とも言える、ダイナミックな書の世界を切り開く書道家・万美氏の、力強く独創的な書道の作品展示が、新春のお祝いムードを一層盛り上げます。

さらに、元旦には「初日の出特別営業」を実施。清々しい新年の東京の街越しに、東京湾から昇る初日の出は、忘れられない感動的な体験となるでしょう。展望台を進むと、雪化粧を纏った初富士もご覧いただけます。

また、新年の抱負を書にしたためる「書初め体験ワークショップ」や、絶景の中で心身を整える「天空の初ヨガ」といった、“天空ならではの”体験コンテンツも展開。新年の特別プログラムで 2026 年の門出を彩ります。新しい一年を、初富士とともに「天空のはつみそら」で心豊かにスタートしてみたいはいかがでしょうか。

期間: 2025 年 12 月 26 日(金)～2026 年 1 月 12 日(月・祝)

場所: 東京シティビュー(六本木ヒルズ森タワー52 階)

◆東京シティビューから“初日の出”を拝もう

「初日の出特別営業」を実施します。荘厳なご来光を、海拔 250 メートルの展望台から鑑賞いただけます。

東京タワー・お台場方面の東京湾から昇る太陽が、夜明けの眼下に広がる東京の街に、息をのむような素晴らしい色彩の息吹を与え、壮大な感動をもたらします。さらに、天候に恵まれれば、新宿方面には雪化粧を纏った霊峰・富士山の美しい姿も同時に望むことができます。

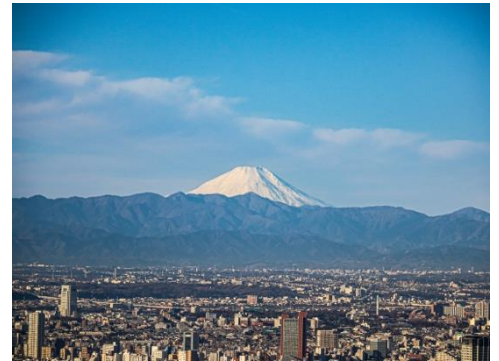

開催日時 : 2026 年 1 月 1 日(木) 6:00～8:00

(5:50 受付開始/7:30 最終入館)

※日の出予定時刻 6:50 頃

場所 : 東京シティビュー スカイギャラリー1(東京タワー方面)

※屋上スカイデッキはご入場いただけません。

※本イベント会場に限り、三脚・一脚をご使用いただけます。

料金 : 1 区画 40,000 円

(5 名まで入場可、1 区画につき福袋(1 点)付き)

販売数 : 15 区画の限定販売

販売方法 : 申込フォームより事前申込制

詳細・申込 : <https://tcv.roppongihills.com/jp/events/8450/>

(申込開始: 2025 年 12 月 5 日(金)12:00～)

※申込は先着順となります。定員に達し次第受付を終了します。

※現地販売はございません。

※チケットの変更・キャンセル・再発行はできません。

※入場開始の 2 時間前までに開催可否をメールにて告知します。

※初日の出特別営業が中止となった場合のみオンラインにて払い戻しをします。(お客様都合等は対象外)

※30 周年記念展「ALL OF EVANGELION」はご入場いただけません。

◆書道家・万美氏による書道作品を展示

新春イベントの幕開けとして、ダイナミックな書の世界を切り開く書道家・万美氏による力強く独創的な書道作品を展示。制作時の書道パフォーマンス映像もご覧いただけます。

新春のお祝いムードを一層盛り上げ、訪れる人々に荘厳な和の美と希望をもたらします。

<書道作品展示>

展示期間:2025 年 12 月 26 日(金)～2026 年 1 月 12 日(月・祝)

<書道家・万美氏 プロフィール>

古典に立脚した書道と、様々なカルチャーとの共通点を見出し、数多くのコラボレーションを実現。

独自のスタイルである“MAMIMOZI”を信念に、日本各地、世界各国を巡る。

Instagram : <https://www.instagram.com/mamimozi/>

Web : <https://www.66mami66.com/>

【個展情報】

「和敬清寂」

2026 年 1 月 9 日(金) - 1 月 15 日(木)

PHILLIPS TOKYO

〒106-0032 東京都港区六本木 6-6-9 ピラミデビル 4F

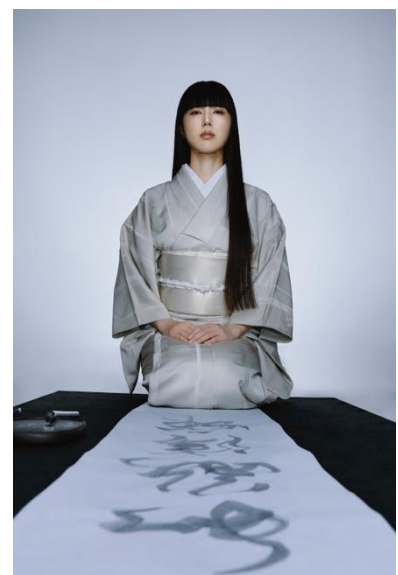

◆一年の抱負や願いを書にしたための「書初め体験ワークショップ」

本ワークショップでは、雄大な景色が広がる特別な空間で、好きな文字を自由にお書きいただけます。講師の指導のもと、初心者の方でも安心してご参加いただけます。清々しい気持ちで新たな一年の目標や決意を「書」として表現する、心豊かな新春の体験をお楽しみください。

開催日時 : 1月10日(土)～12日(月・祝) 11:00～15:00
場所 : 東京シティビュー スカイギャラリー2
講師 : 東京大学書道研究会
参加費 : 無料
参加方法 : 当日受付

◆絶景の中で心と体を整える「天空の初ヨガ」

新年を迎えた清々しい空気の中、東京シティビューの目の前に広がる絶景とともに、新年のヨガ初めをしませんか。海拔 250 メートルの高層階、全面ガラス張りの開放感あふれる展望台で、都心の光と空を全身で感じながら行うヨガは、心身を深くリフレッシュさせ、一年の始まりに最適な「ととのい」のひとつを提供します。

美しいパノラマビューを背景に、第一線で活躍する人気講師による特別なレッスンをご用意しました。



写真はイメージです

開催日時 : 1月11日(日)、1月12日(月・祝) 9:00～9:50
場所 : 東京シティビュー スカイギャラリー2
定員数 : 各日 25 名
講師 : 1月11日(日) HANAE 先生／レッスнтаイトル:メディテーションフロー
1月12日(月・祝) 梅澤友里香先生／レッスнтаイトル:ハレの日のメロウフロー
参加費 : 3,000 円(展望台入館料+ヨガ受講料)
参加方法 : 申込フォームより事前申込制
詳細・申込 : <https://tcv.roppongihills.com/jp/events/8451/>
(申込期間: 2025 年 12 月 5 日(金)12:00～)
※申込は先着順となります。定員に達し次第受付を終了します。
※チケットの変更・キャンセル・再発行はできません。

HANAE 先生「メディテーションフロー」

一年の始まりは何かの目標を立てやすい時。身体を整え、気持ちを探り、静かに向き合う。

優しいフローは肩や股関節、大きな関節にアプローチしてダイナミックに動いていきます。身体をしっかり使う事で座りやすさを手に入れ呼吸や静かな時間を習慣化できる手助けとなるガイドを導いていきます。

参加者みんなで穏やかな時間を共有しましょう。



梅澤友里香先生「ハレの日のメロウフロー」

呼吸法から始まり一動き(フロー)一瞑想で終わるヨガの時間。

朝の身体を徐々に暖め解しながら、心も柔らかく。『周りの人と比べなくて良い』『自分のペースで』今の自分と向き合っていきます。

その瞬間動いているものに意識を向け、目に見える大きな動きと自分にしか分からない小さな体・呼吸・心の動きを感じます。

一瞬一瞬を心地良く大切に向き合う時間にしましょう。

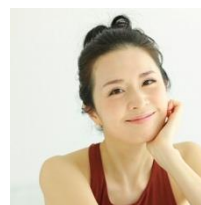

東京シティビュー ショップ 開運を願う「だるま」特集

東京シティビュー ショップでは、新年の幕開けにふさわしく、開運や商売繁盛など、縁起物として人気の高い「だるま」グッズを特集。都心の絶景に抱かれたショップに集まるのは、日本の伝統とモダンな感性が融合した、個性豊かで多彩な「だるま」アイテムです。だるま作家・山口さくら氏による、愛らしくも力強い表情の可愛い豆だるまや、作る過程も楽しめるペーパークラフトの「KAKUKAKU だるま」など、インテリアに取り入れやすいユニークな商品を幅広く取り揃えます。ご自身へのお守りとして、また新年の挨拶に贈るユニークなギフトとしても最適です。



写真はイメージです

〔東京シティビュー ショップ〕

場所：六本木ヒルズ森タワー52階 東京シティビュー内

営業時間：10:00～21:00

電話番号：03-6406-6270

東京シティビューのギャラリースペースでは『30周年記念展「ALL OF EVANGELION」』開催中

展望台の絶景を背景にエヴァンゲリオン初号機の大型フィギュアが印象的に展示されたエントランスから始まり、シリーズの原点であるTVシリーズの設定や新劇場版シリーズの原画など、実際に放送された映像の制作資料がこれまでにない規模で展示され、壮大な世界観がどのように作られたのかを垣間見ることができる展覧会です。

会期：～2026年1月12日(月・祝)

場所：東京シティビュー(六本木ヒルズ森タワー52階)

主催：東京シティビュー

企画：朝日新聞社、ムービック・プロモートサービス、ムービック

特別協力：カラー、アニメ特撮アーカイブ機構(ATAC)、

グラウンドワークス：

協賛：ぴあ

後援：TOKYO FM

東京会場公式サイト：<https://allofevangelion-ex.roppongihills.com/>



©カラー／Project Eva. ©カラー／EVA 製作委員会 ©カラー

※東京シティビュー展望台の入館券で、30周年記念展「ALL OF EVANGELION」の展示エリアはご入場いただけます。

なお、30周年記念展「ALL OF EVANGELION」の物販コーナーはご利用できませんので、あらかじめご了承ください。

六本木ヒルズ展望台 東京シティビュー 基本情報

【名称】 東京シティビュー(六本木ヒルズ森タワー52階)

【営業時間】 10:00～22:00(最終入館 21:30)

【料金】 (当日券) 一般 ¥2,400 学生(高校生・大学生) ¥1,700 子供(4歳～中学生) ¥1,100 シニア(65歳以上) ¥2,100

※チケットは専用オンラインサイトまたは施設入口の券売機、窓口での購入が可能です。

※諸事情により営業時間の変更やクローズする場合があります。最新情報は公式サイト(<http://tcv.roppongihills.com/>)にてご確認ください。

【お問合せ】 住所：東京都港区六本木6-10-1 六本木ヒルズ森タワー52階

電話番号：03-6406-6652 (受付時間 10:00～20:00)

公式サイト：<http://tcv.roppongihills.com/>

※掲載内容は予告なく変更になる場合があります。※価格はすべて税込表示です。

【本件に関するお問合せ先】

六本木ヒルズ PR 事務局(サニーサイドアップ内)

担当：小西(080-7637-4510)、岩崎(080-4149-8178)、吉田、吉野

TEL: tel:03-6894-3200 FAX: tel:03-5413-3050 E-mail: roppongihills_pr@ssu.co.jp