

2018年1月29日
森ビル株式会社
チームラボ株式会社

森ビルとチームラボが生み出す東京の新しい磁力
MORI Building DIGITAL ART MUSEUM
teamLab Borderless
2018年夏 お台場パレットタウンに開業

森ビル株式会社とチームラボ株式会社は共同で、お台場パレットタウンに本格的デジタルアートミュージアム「MORI Building DIGITAL ART MUSEUM: teamLab Borderless」を、2018年夏に開業します。

施設面積 10,000 m²という圧倒的なスケール感と、多様な空間構成が特徴で、チームラボによる東京初の常設展示であり、フラッグシップ施設となります。

名称にも採用した”Borderless”という言葉には、「作品と作品」「作品と鑑賞者」「自己と他者」の境界をなくし、鑑賞者も作品の一部となって溶け込んでいくという想いが込められており、本施設を通じて既存の価値観や社会的枠組みを考え直すきっかけを提供してまいります。

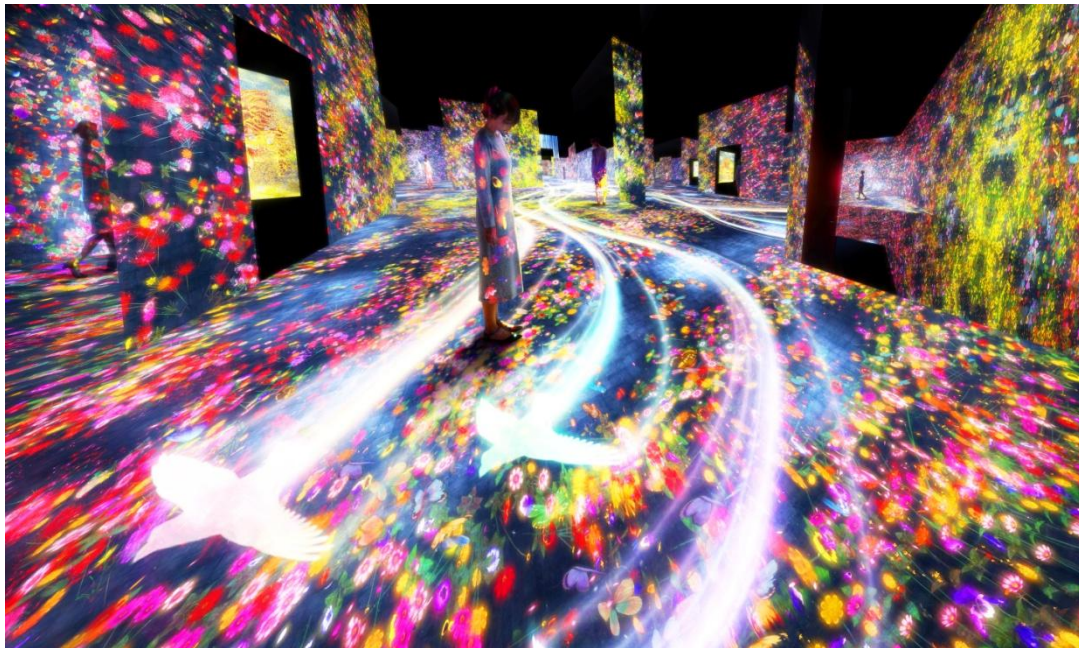

森ビルは、世界の人々を惹きつける磁力ある都市を実現するためには「文化・芸術」が不可欠であると考え、都市の中に文化施設を組み込み、様々な文化・交流活動を促進してきました。

チームラボは、テクノロジーとクリエイティブの境界が曖昧になりつつある現代において、「実験と革新」をテーマに、これまでの常識を大きく超えるようなデジタルアート作品を提供してきました。

今般、森ビルとチームラボがタッグを組むことで、世界に類の無い、新たなデスティネーションを創出し、2020年そしてその先に向けて、国際都市・東京の磁力向上に貢献してまいります。

【本件に関するお問い合わせ先】

森ビル株式会社 広報室 山本、服部

TEL : 03-6406-6606 FAX : 03-6406-9306 E-mail : koho@mori.co.jp

チームラボ株式会社 お問い合わせフォーム

<https://www.teamlab.art/jp/contact/>

■施設概要

名称 : MORI Building DIGITAL ART MUSEUM: teamLab Borderless
所在地 : 東京都江東区青海 1-3-8 お台場パレットタウン
延床面積 : 約 10,000 m²
開業時期 : 2018 年夏(予定)
URL : <https://www.teamlab.art/jp/e/borderless/>

※営業時間、チケット販売開始時期、入館料金等については未定です。



お台場周辺エリア